

Wij gaan vandaag Hilversum ontdekken en dat doen we op de fiets

We hebben een vol programma en al lopende zullen wij het lief redder

Om te beginnen :



## MUSEUM HILVERSUM

De voorronnes van het BNA Gebouw van het Jaar 2006 zijn vrijdag 17 maart 2006 afgesloten met de prijsuitreiking van Regio Noorwest/Centrum. De uitbreiding van Museum Hilversum van Hans Ruijsenaars completeerde het rijtje regionale winnaars, die allen een goede kans maken om volgende maand de landelijke hoofdprijs in de wacht te slepen. De jury was vol lof over de wijze waarop Ruijsenaars dit historische gebouw met een klassieke opzet heeft uitgebreid met een zeer eigentijds afgewerkte aanbouw.

in het Museum:

Dromen van Amerika- Nederlands Architecten en Frank Lloyd Wright

De Amerikaanse architect Frank Lloyd Wright behoort tot de meest fascinerende architecten die de twintigste eeuw heeft gekend. Wrights populariteit verspreidde zich al snel naar Europa en vond ook in Nederland een vruchtbare voedingsbodem. Vooral rondom Den Haag en bij Hilversum was het ontwerpen naar Wrights voorbeeld bijzonder populair



Hongere en dorstig als de dames altijd zijn zullen we nu een kleine versnapering nuttigen in Restaurant BENK- een stijlvol en trendy restaurant met een bijzondere sfeer. Strak ingericht met lange banken, designstoelen (Louis Ghost Chair van Kartell) en prachtige verlichting (Guinik van Jolina). Een verademing voor de Hilversumse restaurantbezoekers, eindelijk iets vernieuwends en eens wat anders. Direkt om de hoek van het Museum en met een zo hopen wij aansprekende ambiance!

Hongerig en dorstig als de dames altijd zijn zullen we nu een kleine versnapering  
nuttigen in Restaurant BENK-

Direkt om de hoek van het Museum en met een – zo hopen wij aansprekende



Als eerste ligt het Media Park op onze route:

## Masterplan

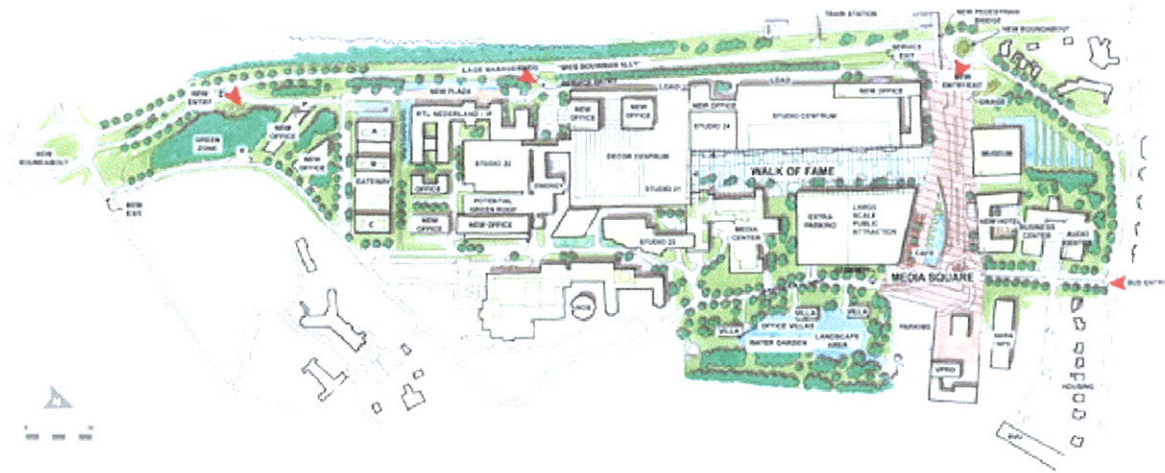

Een spannende omgeving met bekende en onbekende gebouwen zoals:  
Villa VPRO - (Al weer een tijdje gerealiseerd maar wees eerlijk – wie heeft de Villa  
nou in real life gezien?)

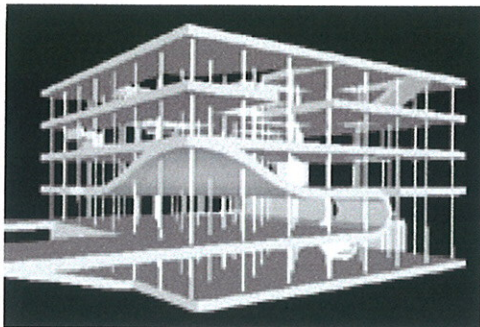

Commissariaat voor de Media (Koen van Velsen)

Het Muziekcentrum voor de Omroep (Carel Weeber) in het voormalige VARA-  
gebouw ( 1995)

## Instituut voor Beeld en Geluid ( Neutelings en Riedijk)



Op 1 mei is Beeld en Geluid gestart met de inbouw van de eerste drie paviljoens van de media experience.

Deze nieuwe publieksattractie op het Media Park in Hilversum is een 3300m<sup>2</sup> fantasiestad waar bezoekers de wereld van televisie, radio en film zelf kunnen ontdekken. In 15 'paviljoens' ondervindt de bezoeker aan den lijve hóe zijn of haar wereld, bewust en onbewust, wordt gekleurd door de media.

( gaat eind van het jaar open- de inrichting van de tentoonstelling is in volle gang)

Wij krijgen de kans om enkele van de hoogstandjes van de architectuur ook van binnen te mogen bekijken - welke dat blijft een verassing!

Uitgekeken op Hillywood- gaan we op weg naar Sanatorium Zonnestraal  
Hier houden we het bij een bezichtiging van buiten

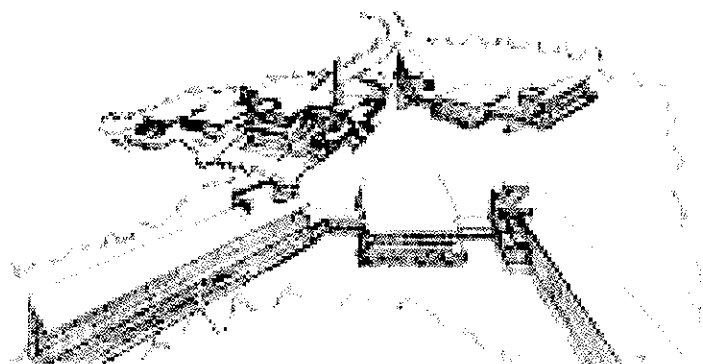

anders wordt het te laat...

Want tussen 17.30-18.00 verwacht ons nog een hoogtepunt op onze route: Per hoge uitzondering mogen we binnen kijken bij het :

**Hoofdkantoor KNP BT** Richard Meier laat zich in zijn hele oeuvre inspireren door de eerste generatie moderne architecten uit de jaren twintig van de vorige eeuw. In het geval van zijn kantoorgebouw in Hilversum is dit in het bijzonder door Le Corbusier: zo staat een deel van het gebouw op "pilotis" (kolommen) en ontbreekt ook het dakterras niet. Grote witte vlakken, een veelvoud aan trappen, glas en nog eens glas, een uitmuntende lichtval. Allemaal kenmerkende Richard Meier elementen.

In dit gebouw zijn kantoren en ontvangstruimten van elkaar gescheiden en verbonden met een corridor van Spaans natuursteen. Een lange vleugel geeft onderdak aan de kantoren van de werknemers. Het vierkante ontvangstgebouw bevat naast de entree, het restaurant en vergaderruimten. Communicatie was een sleutelwoord in het programma van eisen. Zo is de ruimte van het atrium in het ontvangstgebouw en de trappen tussen de beide gebouwen met opzet beperkt, zodat gebruikers elkaar niet kunnen ontlopen.



Jewel – een echte witte Meier in Hilversum.

Constance: 06 23591774

Sabine: 06 14447251

Monique: 06 55714264

Karin: 06 21937607

Paulien: 06 47560864

Beate: 06 23533934

Josephine: 06 54694680

Helen: 06 52348576

Martine: 06 50658995

Steina: n.v.t.

Suzanne: 06 53353796

Astrid: ?

06 2489 4271

06 53 96 8741



Commissariaat voor de Media

Nederlands Instituut voor Beeld en Geluid

Raadhuis

Museum Hilversum

Gooland

Scholen van Dudok

Woningbouw van Dudok

Richard Meier

Zonnestraal





## Dames op stap menu

Vrijdag 19 mei 2006

### Voorgerecht:

Proef de Proevertjes

Proevertjes staat voor gezellig genieten van allerlei culinaire feestelijkheden.

Een Proevertje is kleiner dan een normaal voorgerecht, zodat u er meerdere kunt proeven !!!

### Hoofdgerecht:

Gegrilde tonijnbiefstuk met een groente ratatouille en basilicum boter  
of

Specialiteit van De Open Keuken zijn de grote porties goed gemarineerde  
knoflook gamba's

of

Jamaicaanse ribs, zoet, pittig en kruidig gemarineerd, van de grill

*Jaaaaah man.....!*

of

Gebakken tournedos met een romige saus van sjalotjes, spekjes, paprika  
Champignons en witte wijn,

### Nagerecht:

Dame blanche, Vanille ijs met warme chocoladesaus en slagroom

of

Pistache crème afgebrand met bruine suiker

of

Spekkoek met karamelijs en karamelsaus

of

Kaas plankje

